MUSICA
310
20
BIBLIOTECA NAZIONALE
CENTRALE - FIRENZE

Alla gentile Signora OFELIA SETTEPASSI

NEVICA...

IMPRESSIONI DI MONTAGNA
PER PIANOFORTE DI

S. GASTALDON

115584

netti Fr. 2 — MK. 1.60

G. RICORDI & C.
Editori - Stampatori
MILANO
ROMA-NAPOLI-PALERMO-LONDRA-LIPSIA-BUENOS-AIRES-NEW-YORK
PARIS - SOCIÉTÉ ANONYME DES EDITIONS RICORDI - PARIS
18, Rue de la Pepinière 18

(Copyright MCMXV. by G. Ricordi & Co.)

Printed in Italy
(Imprimé en Italie)

Alla gentile Signora OFELIA SETTEPASSI

NEVICA...

Impressioni di montagna

S. GASTALDON

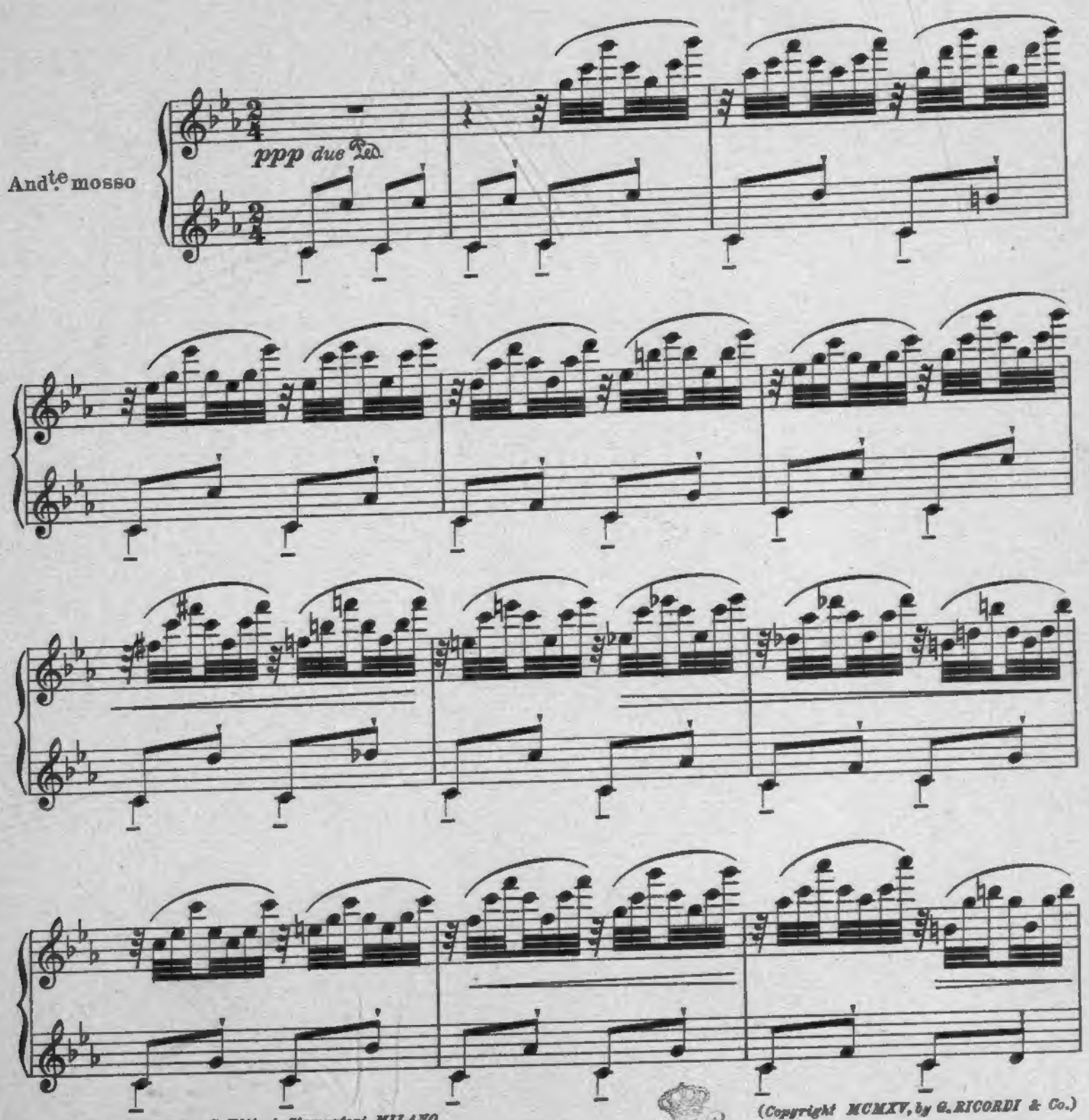

Proprietà G. RICORDI & C. Editori-Stampatori, MILANO.
Tutti i diritti di esecuzione, riproduzione e trascrizione sono riservati.
All rights of execution, reproduction and transcription are strictly reserved.

(Copyright MCMXV, by G. RICORDI & Co.)

8

allargando un poco

a tempo

8

allarg:

Un poco meno

ppp

cres:

Più animato

f pp

fpp

Più mosso

rall:

ben marcato il canto

leggerissime

animandosi

mf

cres.

tr

ff stentando

ff

rall:

a tempo

p

Poco meno

pp

I° Tempo

ppp *due* Ped.

8

allarg. un poco

a tempo
pp

8

allarg.

Un poco meno

pp

cres.

pp

mf

come una eco

Ancora meno

pp

ppp

dim:

ppp

perdendosi

ppp

1404618 P

ET
ARS
LABOR